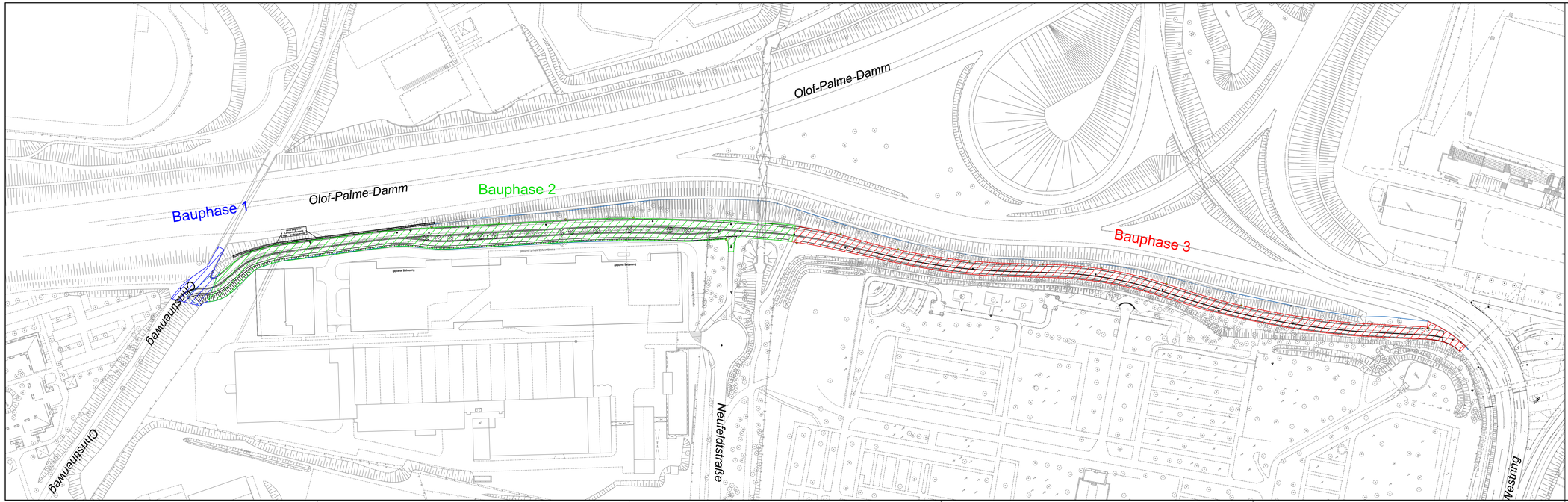

Bauphasen im Überblick

Ausschreibungsunterlage

Nr.	Änderungen	Datum	Name

Planverfasser

eds-planung
beratende ingenieure GmbH
Ravensberg 7 Tel.: 04346-7718 www.eds-planung.de
24214 Gettorf Fax.: 04346-9001 info@eds-planung.de

Datum	06.10.2026
Bearbeitet	Schimming
Gezeichnet	Ryschka
Geprüft	

Kiel. Landes-hauptstadt Kiel
Sailing.City.
Der Oberbürgermeister
Tiefbauamt

Anlage	16.4
Blatt Nr.	0
Projekt - Nr.	1846

Veloroute 10
Begleitender Gehweg
zwischen Christinenweg und Westring (K10)
- Ausführungsplanung -

Bauphasen im Überblick

Maßstab 1:1.000

Koordinatensystem: UTM
Höhensystem: NHN

Bearbeitet		Planungsstand: 06.10.2026
Gezeichnet		Ausdruckdatum: 06.10.2026
Geprüft		

Abteilung Planen und Bauen
Kiel, den
im Auftrag